

Piano Territoriale di Coordinamento Provinciale
L.R. 3 Gennaio 2005 - n° 1
Variante Generale

Impianti sportivi
Q.C. 13

Responsabile del procedimento
Dr. Agr. Renato Ferretti

Direttore del Dipartimento Pianificazione Territoriale, Agricoltura, Turismo e Promozione
Dr. Agr. Renato Ferretti

Progetto a cura del Servizio Pianificazione Territoriale, SIT, Promozione, Turismo e Commercio
Dr. Agr. Renato Ferretti

Aspetti informativi e cartografici
Dr. Enrico Bartoli

Aspetti geologici-ambientali
Dr. Geol. Marco De Martin Mazzalon

Aspetti urbanistici
Arch. Giuseppina Di Loreto - Arch. Silvia Lombardi - Arch. Francesca Simonetti

Aspetti del territorio rurale, delle risorse territoriali e paesaggistiche
Ilaria Bonanno

Informazione
Walter Tosi

Collaborazione generale
Carlo Seimi

APPROVATO
D.C.P. n° 123 del 21.04.2009

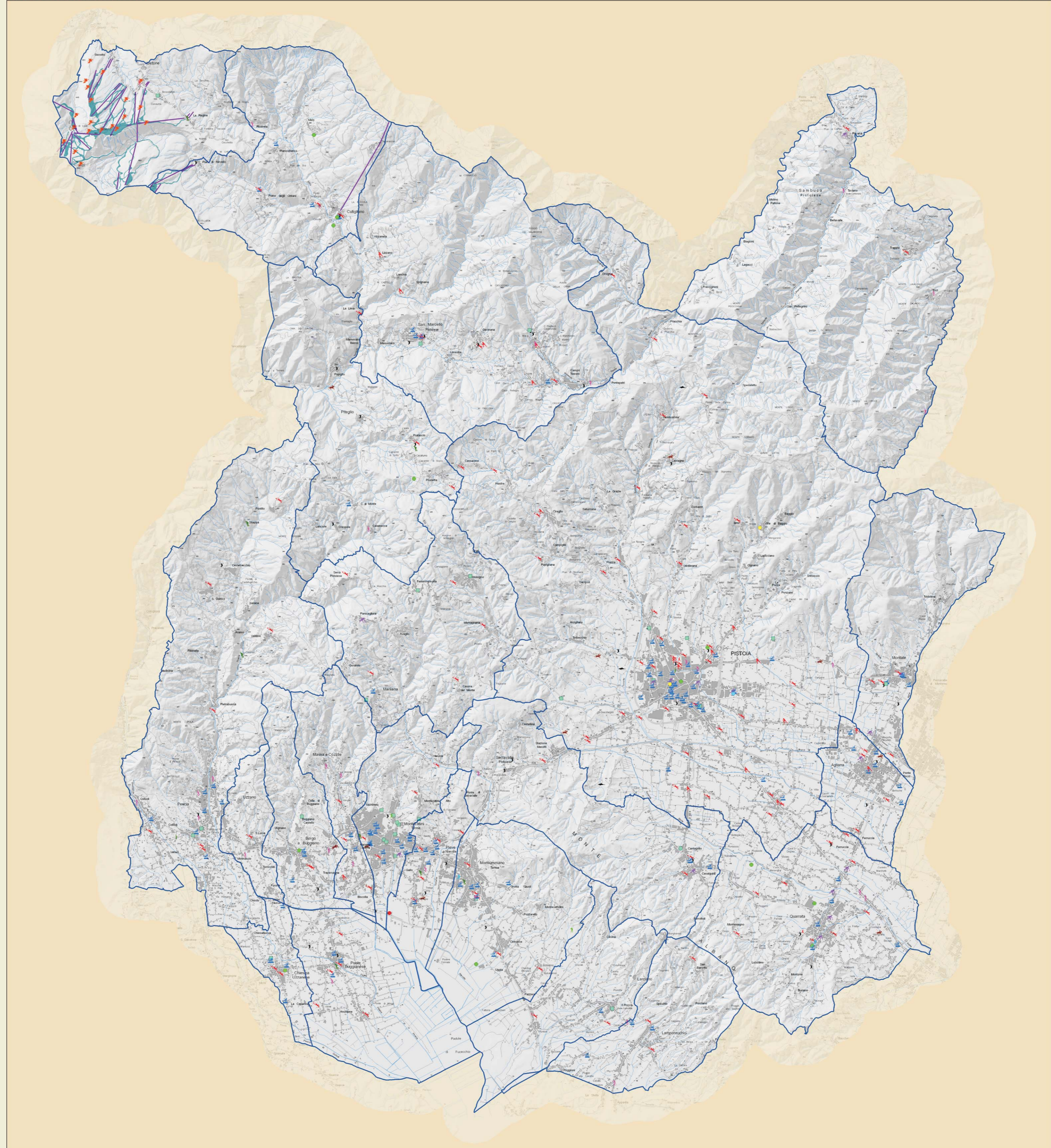

LEGENDA

Impianti Sportivi

- Atletica leggera (Piste anulari), Atletica leggera (Piste rettilinee e pedane)
- Attività varie - Palestre
- Bocce (Campi)
- Bowling (Campi)
- Calcio (Campi)
- Calcio (Campi)
- Equitazione (Campi)
- Golf (Campi)
- Ippica (Ippodromo)
- Orientamento (Aree attrezzate)
- Pallacanestro
- Pattinaggio a rotelle (Campi e piste anulari)
- Pesca sportiva- attività subacquee (Aree attrezzate)
- Sci discesa/ski slalom (Piste)
- Spazi per attività ludico-motorie (Campi)
- Tennis (Campi)
- Tiro a segno (Campi)
- Tiro a volo (Campi)
- Tiro con l'arco (Campi)
- Vasche per attività natatorie
- Altri Sport

IMPIANTI DI RISALITA

PISTE DA SCI



Scala 1:50000

