

**Piano Territoriale di Coordinamento Provinciale**  
 L.R. 3 Gennaio 2005 - n° 1  
 Variante Generale

**Il sistema delle risorse turistiche e della mobilità ecoturistica**  
**P. 13**

Responsabile del procedimento  
 Dr. Agr. Renato Ferretti

Diligente del Dipartimento Pianificazione Territoriale, Agricoltura, Turismo e Promozione  
 Progetto a cura del  
 Servizio Pianificazione Territoriale, SIT, Promozione, Turismo e Commercio

coordinamento generale del progetto, infrastrutture, paesaggio e valutazione integrata  
 Dr. Enrico Bartoli  
 aspetti informativi e cartografici  
 Dr. Geol. Marco De Martin Mazzaloni  
 aspetti geologico-ambientali  
 Arch. Giuseppina Di Loreto - Arch. Silvia Lombardi - Arch. Francesca Simonetti  
 aspetti urbanistici

Aspetti del territorio rurale,  
 delle risorse territoriali e paesaggistiche

Ilaria Bonanno  
 con la collaborazione di Massimo Chti, Massimo Zini, Giovanni Cozza

Informattizzazione  
 Walter Tosi

Collaborazione generale  
 Carlo Selmi

APPROVATO  
 D.C.P. n° 123 del 21.04.2009

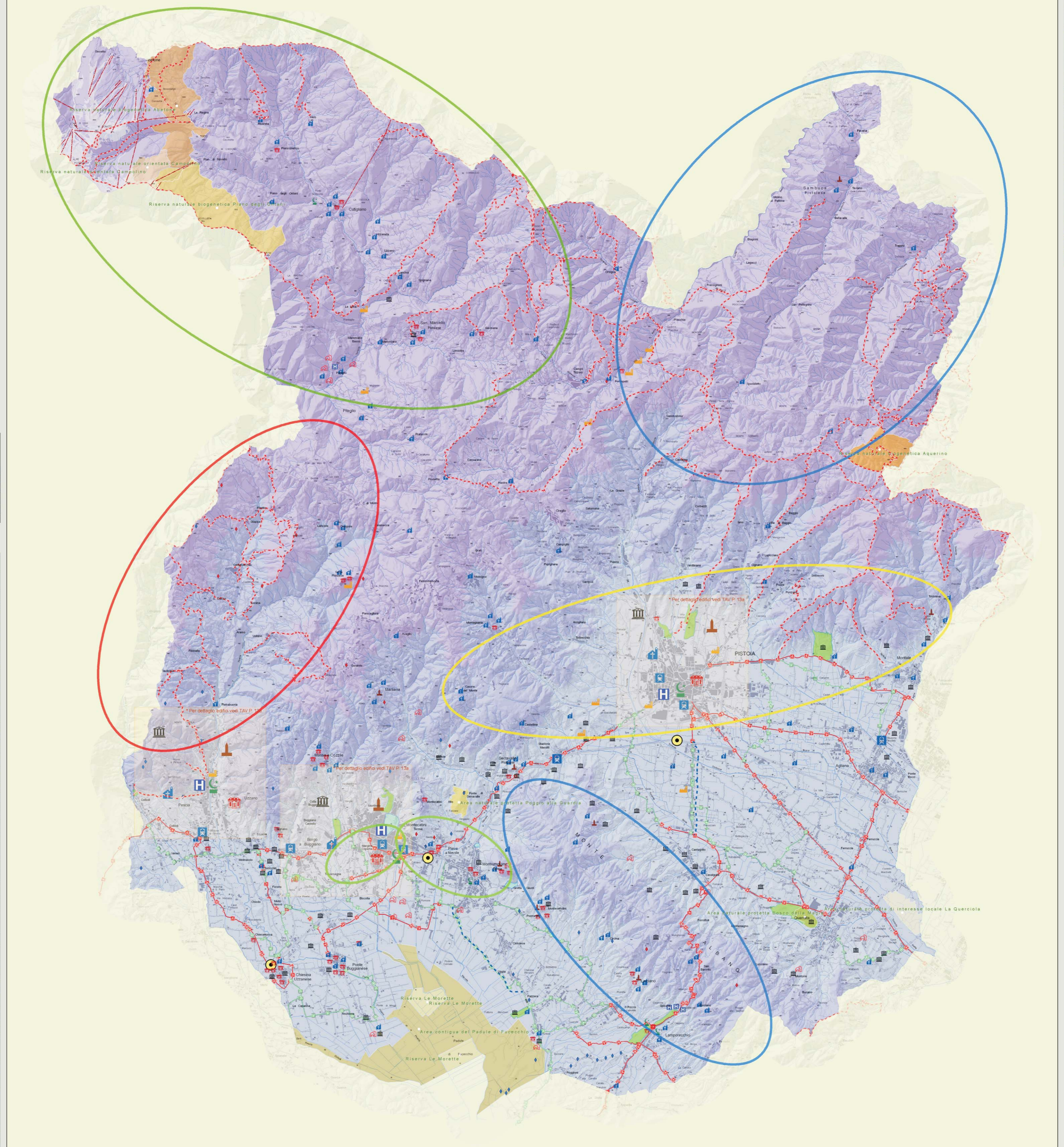

**LEGENDA**

**Aree Turistiche**

- Area sistema del turismo bianco-verde
- Area sistema del turismo naturalistico
- Area sistema del turismo delle città d'arte e delle ville pistoiesi
- Area sistema del turismo dei boschi
- Area sistema del turismo del benessere
- Rete escursionistica C.A.I.
- Impianti sciistici
- Riserve centriodi
- Piste sci

**Edificio sanitario**

- Edificio Sanitario
- Gruppo di edifici Sanitari

**Edificio rurale**

- Edificio Rurale

**Edificio produttivo**

- Edificio Produttivo

**Edificio infrastrutturale**

- Edificio Infrastrutturale
- Gruppo di edifici infrastrutturali

**Fortificazione**

- Fortificazione
- Gruppo di Fortificazioni

**Edificio di culto**

- Edificio di Culto
- Gruppo di edifici di Culto

**Palazzo**

- Palazzo
- Gruppo di Palazzi

**Villa**

- Villa
- Gruppo di Ville
- Reparti paleolitici
- Reparti etrusco - romani
- Stazione metro
- Casello autostradale
- Viabilità da integrare
- Viabilità esistente prevalentemente ciclabile
- Viabilità che deve essere dotata di piste

**Riserve naturali**

- Riserva naturale orientata Campolino
- Area naturale protetta Poggio alla Guardia
- Area naturale protetta Bosco della Magia
- Riserva naturale biogenetica Abetone
- Riserva naturale biogenetica Piano degli Ontani
- Riserva naturale biogenetica Aquerino
- Area naturale protetta di interesse locale La Querciola
- Riserva naturale del Padule di Fucecchio
- Area contigua del Padule di Fucecchio

**Sistema Termale - Parchi**

- Sistema termale - Montecatini e Monsummano Terme
- Parchi storici

Scala 1:50000

0 1.000 2.000 3.000 4.000 5.000  
 Metri

**SENTIERI E OCULARI**

Denominazione	km
Caselli	275
Area Ecoturistica Toscana	694

**RISERVE AREE PROTETTE**

Denominazione Riserva	Denominazione	km2	entrate
Area contigua del Padule di Fucecchio	Provincia di Pistoia	17.954,806.00	3.176,20
Riserva naturale Padule di Fucecchio	Provincia di Pistoia	2.087,342.00	208,73
Area naturale protetta di interesse locale La Querciola	Comune di Chiantera	1.300,384.00	130,31
Riserva naturale biogenetica Abetone	Stato	6.073,866.48	607,31
Riserva naturale biogenetica Aquerino	Stato	2.473,966.00	247,35
Riserva naturale biogenetica Piano degli Ontani	Stato	5.930,023.43	593,00
Riserva naturale orientata Campolino	Stato	1.300,130.00	130,01
Area naturale protetta Bosco della Magia	Comune di Quarrata	850,172.00	85,01
Area naturale protetta Poggio alla Guardia	Comune di Pieve a Nievole	630,111.47	61,01

**Desti sintetici relativi all'allegato B del P.T.C.P. "ATLANTE DEGLI EDIFICI DI RILEVANTE VALORE STORICO ARCHITETTONICO"**

N. TOT. EDIFICI CENSITI	COMUNE	TIPOLOGIA	N. EDIFICI PER TIPOLOGIA
1	Abetone	Edificio di culto	1
		Edificio di culto	3
		Villa	1
5	Aglia	Edificio rurale	1
		Edificio di culto	16
		Palazzo	14
46	Buggiano	Villa	15
		Edificio rurale	1
10	Chiesina Uzzanese	Edificio di culto	1
		Palazzo	7
		Villa	2
12	Cutigliano	Edificio di culto	8
		Palazzo	3
		Edificio infrastrutturale e servizi	1
14	Lamporecchio	Edificio di culto	7
		Palazzo	2
		Edificio infrastrutturale e servizi	2
		Edificio sanitario	3
16	Larciano	Edificio di culto	8
		Palazzo	1
		Edificio rurale	1
		Fortificazione	1
		Villa	3
20	Mariano	Edificio di culto	15
		Palazzo	1
		Edificio produttivo	1
		Fortificazione	1
9	Massa e Cozzile	Edificio di culto	4
		Palazzo	1
		Villa	1
		Edificio di culto	6
		Palazzo	7
20	Monsummano Terme	Edificio rurale	2
		Edificio infrastrutturale e servizi	1
		Fortificazione	2
		Villa	2
10	Montale	Edificio di culto	5
		Fortificazione	1
		Villa	4
34	Montecatini Terme	Edificio di culto	2
		Palazzo	11
		Edificio produttivo	1
		Edificio infrastrutturale e servizi	1
		Edificio rurale	2
		Edificio sanitario	5
		Villa	9
		Edificio di culto	15
		Palazzo	58
		Edificio produttivo	1
		Fortificazione	6
		Villa	3
85	Pescia	Edificio di culto	1
		Palazzo	2
		Edificio rurale	4
		Edificio di culto	71
		Palazzo	55
		Edificio produttivo	9
		Edificio infrastrutturale e servizi	5
		Edificio sanitario	1
		Fortificazione	11
		Villa	10
		Edificio di culto	10
		Edificio produttivo	2
		Edificio rurale	4
		Edificio sanitario	1
		Edificio di culto	5
		Palazzo	6
		Villa	2
11	Quarrata	Edificio rurale	2
		Villa	7
6	Sambuca Pistoiese	Edificio di culto	5
		Fortificazione	1
		Edificio di culto	8
		Palazzo	1
32	Serravalle Pistoiese	Edificio rurale	2
		Fortificazione	2
		Villa	19
		Edificio di culto	6
		Palazzo	4
21	Uzzano	Fortificazione	1
		Villa	10